

IPREV *Alerta*

Instituto de Previdência dos Servidores do Distrito Federal

COMO RETIRAR O COMPROVANTE DE RENDIMENTOS

ON-LINE

GDF
É tempo de ação.

GOVERNO DO
DISTRITO FEDERAL

Sistema Único de Gestão de Recursos Humanos

► [Ajuda sobre a senha...](#)



**SIGRH
NET**

Login

CPF:

Senha:

Esqueceu sua senha?

Não tenho uma senha...

GDF



Aposentados e Pensionistas do Governo do Distrito Federal,

É CHEGADA A HORA DE NOVAMENTE ENCARAR O LEÃO. O PRAZO DE ENTREGA DA DECLARAÇÃO DO IMPOSTO DE RENDA DA PESSOA FÍSICA (IRPF) DE 2022 VAI ATÉ O DIA 31 DE MAIO DE 2022.

PENSANDO NISSO, PREPARAMOS ESSA CARTILHA COM UM PASSO A PASSO QUE AJUDARÁ VOCÊ A ACESSAR SEU COMPROVANTE DE RENDIMENTOS PELA INTERNET E A NÃO PERDER O PRAZO PARA ENTREGAR SUA DECLARAÇÃO. VAMOS LÁ!



**Acesse o portal neste endereço:
www.gdfnet.df.gov.br/**

1

GDF É tempo de ação. GOVERNO DO DISTRITO FEDERAL

Portal do **Servidor**
Portal Oficial

Sistema Unico de Gestão de Recursos Humanos

► [Ajuda sobre a senha...](#)

Login

CPF:

Senha:

► [Esqueceu ou bloqueou sua senha?](#)

► [Não tenho uma senha...](#)

SIGRH NET



2



**Se tiver esquecido, bloqueado
ou não tiver uma senha de acesso,
clique no link correspondente.**



Você será direcionado para a página de recuperação de senha. Aqui você vai inserir seu CPF, data de nascimento e preencher um código de validação.

3

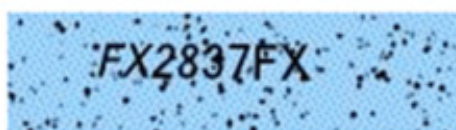

atualizar código

Informe o código da figura acima para continuar a solicitação:

VOLTAR

OK



4

GOVERNO DO DISTRITO FEDERAL PORTAL OFICIAL

Portal do Servidor

Sistema Único de Gestão de Recursos Humanos

www.districtofederal.df.gov.br O Portal Oficial de informações e serviços do servidor Brasília - Patrimônio Cultural da Humanidade

SIGRH NET

- Contracheque
- Comprovante de Rendimentos
- Comprovante de Rendimentos
- Agenda Médica
- Gerenciador de Senha
- Cursos
- Pagamento de Despesas de Exercícios Anteriores - DEA

Boa tarde, [nome do usuário]

O seu último acesso foi no dia: 26/01/2021 às 14:03:19.00

[CORONAVÍRUS \(COVID-19\) COMO SE PROTEGER?](#)

Secretaria de Estado de Economia
Secretaria Executiva de Valorização e Qualidade de Vida
Subsecretaria de Segurança e Saúde no Trabalho

A Subsaúde informa que em caso de afastamento por motivo da própria saúde ou para acompanhamento de familiar enfermo, a perícia será feita de forma documental, conforme Portaria 69, de 13/03/2020.
Não comparecer à SUBSAÚDE.

Como proceder: ?

01 Agendar a perícia médica pelo site

Comprovante de Rendimentos
Comprovante de Rendimentos

No menu lateral,
clique em
“Comprovante de Rendimentos”.



Escolha o ano desejado e clique em “Consultar”.
Será aberta uma nova janela para que você possa salvar ou imprimir a Declaração de Rendimentos.

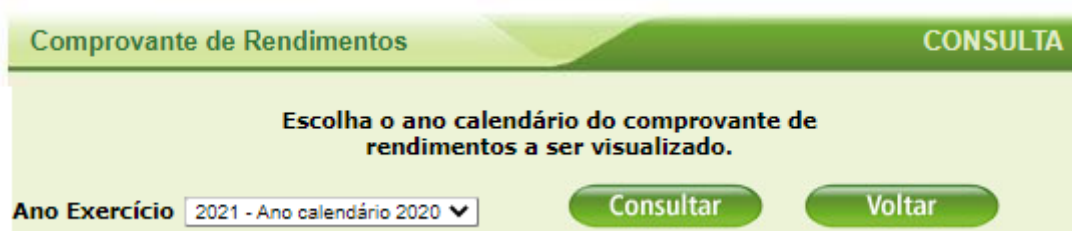

Caso não abra a janela, verifique se o bloqueador de pop-up está habilitado. Se sim, faça como aqui e habilite-o.



Os seguintes pop-ups foram bloqueados nesta página:

- Sempre mostrar pop-ups de gdfnet.df.gov.br
- Continuar bloqueando pop-ups

[Gerenciar o bloqueio de pop-ups...](#)

Concluído

